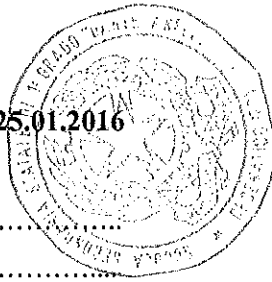

 <p>Lega prodotta dal Prof. Sordani Fabrizio</p>	<p>S.S. di 1° Grado "Dante Arfelli"</p>	<p>Aggiornamento al Documento di Valutazione dei Rischi D.Lgs. 81/2008 e s.m.i.</p>	<p>Ver. 00/15 del 22/01/2016 a.s. 2015/2016</p>
---	---	---	---

SCUOLA SECONDARIA DI 1°GRADO "DANTE ARFELLI" SUCURSALE VIA CREMONA

**Il presente documento è da conservare agli atti allegato al
Documento di Valutazione dei Rischi e relativo Piano di Emergenza
redatti per l'a.s. 2014-2015**

Letto e approvato:

Datore di Lavoro: D. S. Reggente *Dott.ssa Maria Stella Grandi*  **Data¹ 25.01.2016** 

RSPP S&L s.r.l. Dott. *Mario Padroni* 

Medico Competente non nominato

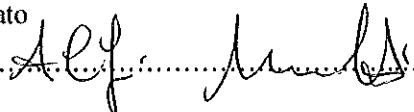
RLS Prof. *Alfio Mezzanotti* 

¹ Il documento deve essere munito di "data certa" o attestata dalla sottoscrizione del documento, ai soli fini della prova della data, da parte del RSPP, RLS o RLST, e del medico competente, ove nominato.
In assenza di MC o RLS o RLST, la data certa va documentata con PEC o altra forma prevista dalla legge.

ORGANIGRAMMA DELLA SICUREZZA

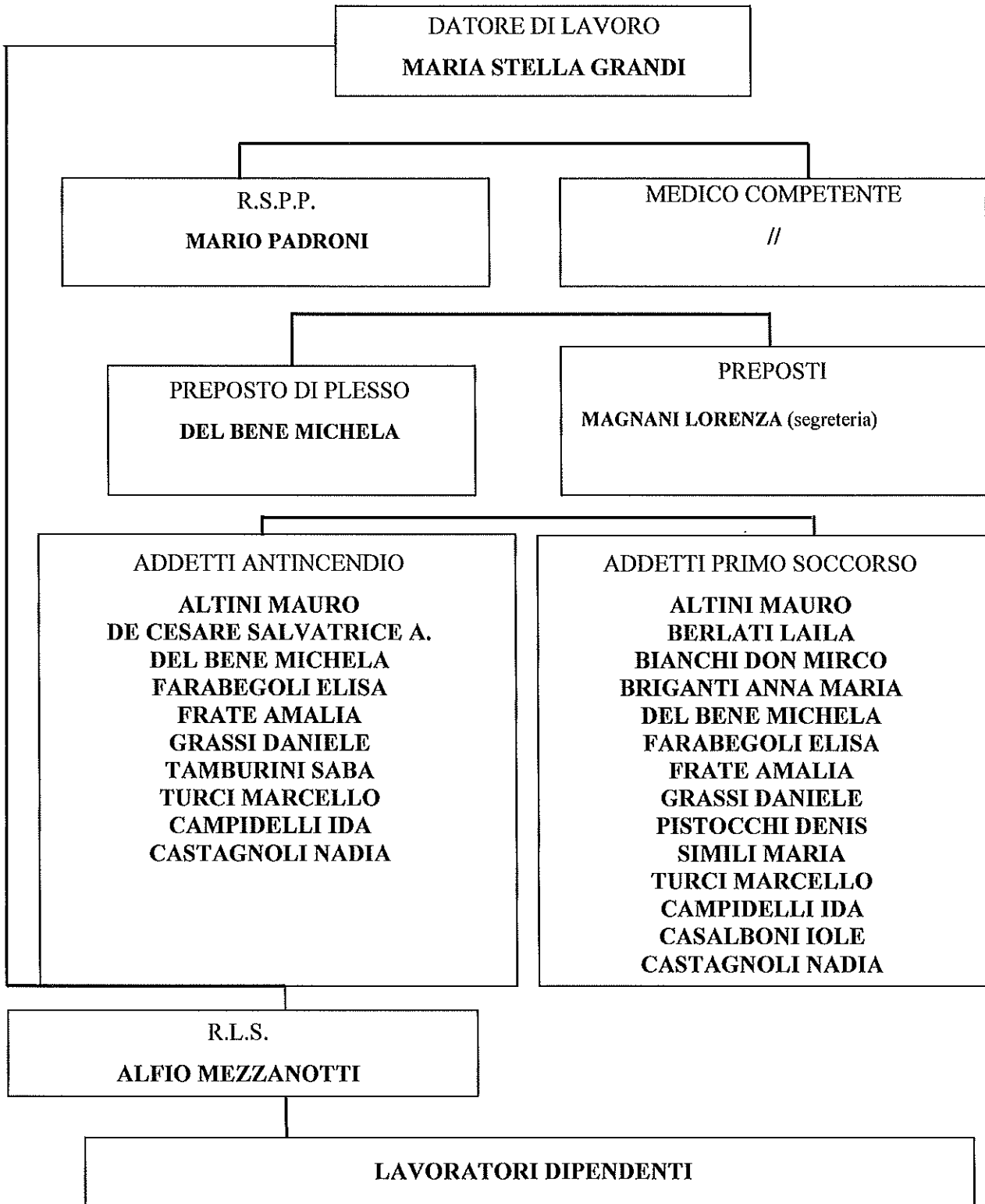

	S.S. di 1° Grado "Dante Arfelli"	Aggiornamento al Documento di Valutazione dei Rischi D.Lgs. 81/2008 e s.m.i.	Ver. 00/15 del 22/01/2016 a.s. 2015/2016
---	---	--	--

SCHEDE DEGLI INCARICHI NELL'EMERGENZA²

Compiti e responsabilità	Designazione	Recapito telefonico
1. Coordinatore dell'emergenza emana l'ordine di evacuazione	D.S. MARIA STELLA GRANDI	
	D.S.G.A. LORENZA MAGNANI	
	preposto DEL BENE MICHELA	
2. Persona incaricata alla diffusione dell'allarme generale o dell'ordine di evacuazione	MARIA STELLA GRANDI DEL BENE MICHELA	
3. Persona incaricata al controllo delle operazioni di evacuazione	Tutti i collaboratori scolastici in base al turno di lavoro	
4. Persona incaricata ad effettuare le chiamate ai soccorsi esterni	CASTAGNOLI NADIA	
	CAMPIDELLI IDA	
5. Persona incaricata alla verifica dell'abbandono dell'edificio da parte delle persone	DEL BENE MICHELA	
	CASTAGNOLI NADIA	
6. Persona addetta all'assistenza dei portatori di handicap	vedi tabella di riferimento sopra	
7. Persona incaricata all'interruzione dell'acqua	CAMPIDELLI IDA	
	CASTAGNOLI NADIA	
8. Persona incaricata all'interruzione dell'energia elettrica	CASALBONI IOLE	
	CASTAGNOLI NADIA	
9. Persona incaricata all'interruzione, del gas.	CASALBONI IOLE	
	CASTAGNOLI NADIA	
10. Persona addetta al controllo della praticabilità dei percorsi di fuga interni ed esterni all'edificio	CASALBONI IOLE	
	CAMPIDELLI IDA	
11. Persona incaricata dell'attesa dei soccorsi	DEL BENE MICHELA	
	CASTAGNOLI NADIA	
12. Persona incaricata dell'apertura dei cancelli automatici di accesso al cortile interno	CASALBONI IOLE	
	CAMPIDELLI IDA	
13. Personale addetto al controllo periodico dell'efficienza di estintori e idranti	MEZZANOTTI ALFIO	
	CASTAGNOLI NADIA	
14. Persona addetta all'apertura quotidiana delle uscite di emergenza ed al controllo della praticabilità dei percorsi di fuga interni ed esterni all'edificio	Il primo collaboratore scolastico che prende servizio al mattino	
15. Persona incaricata al controllo periodico dei presidi medici contenuti nella cassetta di primo soccorso	CASTAGNOLI NADIA	
	CAMPIDELLI IDA	
16. Coordinatore del/dei punto/i di Raccolta	DEL BENE MICHELA	
	CASTAGNOLI NADIA	

² Qualora subentrassero variazioni, il presente modello deve essere aggiornato dal Responsabile del personale.